



Informe de Gestión 2025



 
**ALINA
BRADEN**
07-03-2025

Con respeto y cariño, honramos su vida, su partida nos llena de profunda conmoción y tristeza, pero también nos invita a reconocer y continuar con su legado y memorias. Hoy reunimos en solidaridad con su familia y amigos ofreciendo nuestras más sinceras condolencias. A la familia ALEM a seguir su ejemplo de liderazgo, fortaleza y ejemplo para superar su condición.

Descanse en paz



www.alem-colombia.org



Introducción

Desde la Presidencia de ALEM – Asociación de Lucha contra la Esclerosis Múltiple, presentamos este Informe de Gestión con el propósito de dar cuenta del trabajo realizado durante el período correspondiente, resaltando los avances institucionales, el impacto generado en nuestros beneficiarios y el compromiso permanente con las personas que conviven con esclerosis múltiple. Este informe refleja una labor construida con responsabilidad, transparencia y profundo sentido social, orientada siempre al fortalecimiento de nuestra misión, nuestro objeto social y al bienestar integral de nuestra comunidad.

JUSTIFICACIÓN

El presidente **Iván Úsuga**, desde el inicio de su periodo al frente de ALEM – Asociación de Lucha contra la Esclerosis Múltiple, lideró importantes acciones de fortalecimiento institucional y gestión estratégica. Entre las principales actividades desarrolladas se destacan la actualización del régimen ESAL ante la DIAN, la gestión correspondiente ante la Cámara de Comercio, así como la realización de reuniones con donantes para consolidar alianzas y sostenibilidad financiera. Asimismo, participó activamente en espacios de capacitación y articulación con aliados estratégicos como la Mesa de Enfermedades Raras Antioquia y la Red Compasiva, además de brindar apoyo a la gestión del evento “Pedaleo por la EM”, reafirmando su compromiso con el posicionamiento, visibilidad y fortalecimiento de la asociación

La líder de Gestión de proyectos **Marta Elena Sosa** desde 2024 a la fecha, Presidente de ALEM entre 1917 y 2024 y Directora desde el 2012 hasta 2017 donde el trabajo de ALEM se orientó a Gestión de proyectos (Project Management) disciplina profesional que planifica, ejecuta supervisa el proyecto desde principio a fin con el fin de transformar el quehacer de ALEM y llevarla a ser una organización basada en proyectos OBP hasta la fecha .

Desde entonces acompañada de muchas personas, diferentes miembros de Juntas Directivas voluntarios y pacientes comprometidos a través de estos años hemos construido la ALEM del presente.

Este trabajo definió los tres proyectos principales de ALEM

Cuidando y Cuidándome

Inclusión del Sector Salud a la problemática de las personas con Esclerosis Múltiple

Las Comunicaciones como proyecto de superación

Los cuales han cambiado de nombre pero no de esencia

Acciones

Participación en escenarios estratégicos de visibilización y articulación. presencia en el Festival de Enfermedades Raras, invitado por la Fundación MADI; acompañó la iluminación del edificio de la Gobernación de Antioquia en el Día de Conmemoración de la Esclerosis Múltiple; participó en el Foro Práctica Médica Solidaria; sostuvo reunión con la Red LATEM; asistió al evento de Laboratorios Creativos y al evento de promoción y visibilización de la Red Compasiva; hizo parte del proceso de implementación y manejo de la plataforma Focus-ME; y lideró la organización y gestión del “Pedaleo por la Esclerosis Múltiple”, consolidando acciones de incidencia, posicionamiento y trabajo colaborativo en beneficio de la comunidad

**Iván Darío Úsuga
Presidente ALEM**

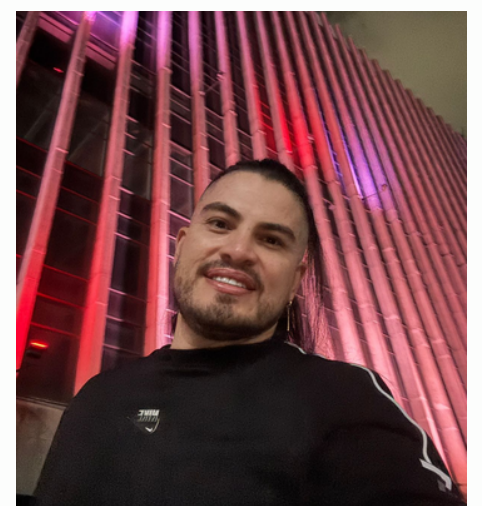
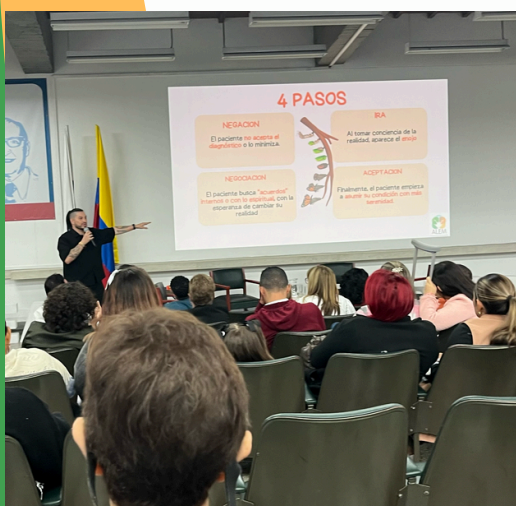

Gestión Proyectos

Descripción

Se elaboró un plan operativo y se presentó a Laboratorios Merck, Novartis, Biogen, Roche, Amgen y Fundación Rodrigo Arroyave

RECURSOS OBTENIDOS	
DONANTE	VALOR
FUNDACION RODRIGO ARROYAVE	\$ 12.000.000
LABORATORIOS ROCHE	\$ 30.000.000
LABORATORIOS AMGEM	\$ 18.700.000
TOTAL	\$ 60.700.000

Recursos destinados para los proyectos Cuidando y Cuidándome, Inclusión del Sector Salud a la problemática de las personas con EM y Construyendo futuro



Gestión Proyectos

Acciones

MSIF presentó el plan de apoyo para organizaciones de LATEM mediante capacitaciones y becas se participó en la capacitación y se postuló proyecto pero no fue seleccionado

Participación en investigaciones INDEC, FECOER, FNSP UdeA

Renovación pagina web se establece contacto con empresa HyD cotización por \$1.350.000

 Campaña Iluminemos Latinoamérica y evento Práctica Médica Solidaria con la EM
Campaña digital ganadora de reconocimiento

Directora de la Red de mujeres en Fundraising realizó un video de testimonio sobre el PEDALEO POR LA ESCLEROSIS MÚLTIPLE



Evento académico
31 DE MAYO
Horario 9 am - 2 pm
Dirigido a: Médicos, Neurólogos, Especialistas, Estudiantes de Medicina, Profesionales de salud, Pacientes de EM y Cuidadores
Lugar: Auditorio principal Facultad Nacional de Salud Pública
Calle 62 52-59 Medellín
Apoya  UNIVERSIDAD DE ANTIOQUIA
Evento presencial sin costo
Regístrese aquí: 



¿Tienes ESCLEROSIS MÚLTIPLE y perteneces a ALEM Medellín?
Queremos invitarte a participar en una investigación que busca conocer cómo impactan los gastos de salud que tú asumes directamente (gasto de bolsillo) en tu calidad de vida y atención médica.
Queremos escuchar tu voz y conocer tu experiencia para tener datos reales sobre el tema y trabajar por un sistema de salud más equitativo.
¿POR QUÉ ES IMPORTANTE?
Porque entendemos que muchos tratamientos, ayudas diagnósticas, transportes y servicios no siempre son cubiertos por el sistema de salud, y esto puede afectar tanto tu bienestar físico como emocional.
¿QUIÉN PUEDE PARTICIPAR?
• Pacientes diagnosticados con esclerosis múltiple
• Que hagan parte activa de la Asociación ALEM
• Dispuestos a compartir sus experiencias
• Mayores de edad
¿CÓMO PUEDE PARTICIPAR?
Si estás interesado(a) en ser parte de este estudio puedes contactarnos a través de la línea WhatsApp 302 712 1723. Del 1 agosto al 30 de octubre.
Investigadoras: Erika Andrea Martínez Martínez, Andrea Vergara Páez
¡Si tus datos estarán 100% protegidos: No se revelará tu identidad. Si se firmará un acuerdo de confidencialidad. La información será utilizada únicamente con fines académicos.



Contribuir con el futuro de la INVESTIGACIÓN en ESCLEROSIS MÚLTIPLE
Los unimos con este propósito

Apoya la Investigación bit.ly/4kST58i



Primera Gala de Reconocimientos
FECOER
Si conoces a una persona, institución o iniciativa que haya marcado la diferencia en el acceso, la atención o la defensa de los derechos de las personas con Enfermedades Raras en Colombia, ¡Nomíinala ahora!



Winner of the World MS Day 2025 MS Heart Challenge
ALEM Asociación de Lucha contra la Esclerosis Múltiple
On behalf of the CEO of the MS International Federation
Lydia Makaroff

Gestión Proyectos

Cuidando y Cuidándome

Equipo de profesionales: Médicos Residentes de Neurología III (2), Trabajador Social, Psicólogo, Fisioterapeuta y terapias alternativas Reiki y Biodanza.
 Impacto 45 pacientes y su cuidador = 90 entorno familiar y otros 30
 Total 120
 Escala de calidad de vida de los pacientes ingresados

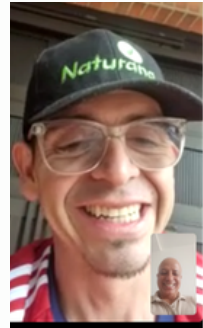
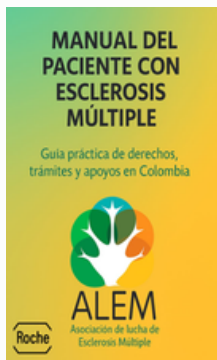

Inclusión del sector salud...



Asistencia a Práctica Médica Solidaria 85
 735 visualizaciones en Ig

Incidencia en políticas públicas
Denuncias de Barreras :
 Campaña de ALMA ATA atención primaria y carga de enfermedad 1038 visualizaciones

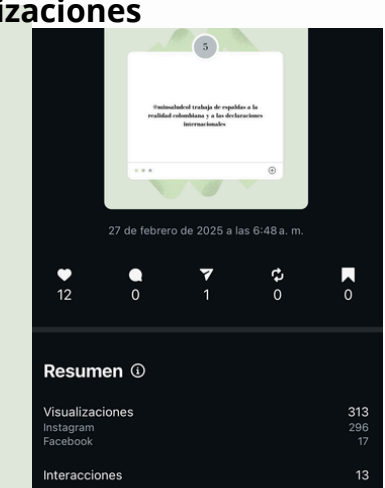

Construyendo Futuro

Canales de comunicación ALEM redes Ig, Fb, X, you tube, whatsapp
www.alem-colombia.org

Propuesta de caracterización de población



Marta Sosa P Lider Gestión de Proyectos

Grupos de Interés

Asociados y junta directiva

Composición:

Asamblea de Asociados
Junta Directiva

Aliados y Donantes

Composición:

Red latinoamericana de Asociaciones de EM
LATEM
Federación internacional de Esclerosis
Múltiple MSIF,
FECOER, Mesa de Enfermedades Raras
Universidad del paciente y la familia UPF
Fundem, Red Compasiva UPB,
Fundación Rodrigo Arroyave
Laboratorios Merck, Roche y AMGEM
Instituto Neurológico de Colombia
Neurólogos Sponsors
Donantes particulares
Linda Palma
Eps Sura
Club de Mujeres en Fundraising

Colaboradores

Composición:

Voluntariado U. El Bosque
Contadora, Revisora Fiscal
Equipo profesional 2026
Talleristas
Maestro de Reiki
Community Manager,
Web master,
Miembros junta directiva
Voluntarios y pacientes

Estado

Composición:

Gobernación de Antioquia
Servicio Seccional de
Antioquia
Asamblea de Antioquia,
DIAN
Cámara de Comercio de
Medellín,
Cuenta de Alto Costo
Senadora Norma Hurtado

Proveedores

Composición:

Empresas que apoyan
el desarrollo de
Actividades de
logística de ALEM con
Servicios
Plataforma virtual
Meet - Google, telefonía
celular Tigo, mensajería
Bancolombia, PSE, HIG
para registro
documentos contables
Tipografía, empresa de
refrigerios Transporte
Verde y Blanco

Desempeño Económico

ESTADOS FINANCIEROS 2025

ASOCIACIÓN DE LUCHA CONTRA LA ESCLEROSIS MULTIPLE " ALEM"
NIT 811.020.020-5
ESTADO DE SITUACIÓN FINANCIERA A DICIEMBRE 31 DE 2025
(CON CIFRAS COMPARATIVAS A DICIEMBRE 31 DE 2024)
(Saldos expresados en pesos colombianos)

ACTIVOS	Diciembre 2025	Participacion	Diciembre 2024	Participacion
ACTIVO CORRIENTE	4			
Efectivo y Equivalente a Efectivo	4.1	9.895.706	757.938	28,36%
Caja menor	0	0,00%	15.419	0,58%
Banco de Colombia	9.895.706	84,63%	742.519	27,79%
Cuentas Por Cobrar	4.2	569.100	440.000	16,47%
Cuentas x cobrar clientes	119.100	1,02%	-	0,00%
Anticipo y avances	-	0,00%	-	0,00%
Anticipo de impuesto y contribuciones	450.000	3,85%	440.000	16,47%
Otros Deudores Anticipos	-	0,00%	-	0,00%
Deterioro de la cartera	-	0,00%	-	0,00%
Impuestos descontables	-	0,00%	-	0,00%
Activos Diferidos	4.3	0	-	0,00%
Programa de Capacitación Virtual	-	0,00%	-	0,00%
Software Plataforma	-	0,00%	-	0,00%
Amortizacion Software	-	0,00%	-	0,00%
TOTAL ACTIVO CORRIENTE	4	10.464.806	1.197.938	44,83%
ACTIVO NO CORRIENTE	5			
Cuentas por Cobrar a Largo Plazo				
Cuentas por cobrar a Largo Plazo	-	-	-	-
Propiedad Planta y Equipos	5.1	1.228.625	1.474.348	55,17%
Muebles y Enseres	2.457.245	21,01%	2.457.245	91,95%
Depreciación Acumulada	-1.228.620	-10,51%	-6.283.787	-235,15%
TOTAL ACTIVO NO CORRIENTE	5	1.228.625	1.474.348	
TOTAL ACTIVO		11.693.431	2.672.286	100,00%
PASIVOS	6			
PASIVO CORRIENTE	6.1	-2.380.251	-2.344.589	-87,74%
Costos y gastos por pagar a Socios	-7.000	-0,06%	-7.000	-0,26%
Costos y gastos por pagar	-90.000	-0,77%	-928.014	-34,73%
Impuesto-Retencion en la fuente	-34.600	-0,30%	-71.575	-2,68%
Impuesto sobre las ventas por pagar	-2.248.651	-19,23%	-1.338.000	-50,07%
Impuesto a las Ventas descontable	-	0,00%	-	0,00%
TOTAL PASIVO	6	2.380.251	2.344.589	87,74%
PATRIMONIO	7			
Reserva legal	-21552511	-184,31%	-	0,00%
Resultado del ejercicio	-8985483	-76,84%	8.899.791	333,04%
Resultados del Ejercicio anterior	8899791	76,11%	-2.511.980	-94,00%
Pérdida ejercicio anteriores	22410561			0,00%
Reservas y Otros	-10.085.538	-86,25%	-6.715.508	-251,30%
TOTAL PATRIMONIO	7	9.313.180	327.697	12,26%
TOTAL PASIVO Y PATRIMONIO		11.693.431	2.672.286	

IVAN DARIO USUGA SEPULVEDA
Presidente

EUDIS EUGENIA LÓPEZ GÓMEZ
Revisora Fiscal
TP-151103-T

LIGIA MERCEDES FONNEGRA M.
Contadora
TP-331325-T

Desempeño Económico

ESTADO DE RESULTADOS 2025

ASOCIACIÓN DE LUCHA CONTRA LA ESCLEROSIS MULTIPLE "ALEM"
 NIT 811.020.020-5
 ESTADO DE RESULTADOS INTEGRAL POR EL PERIODO TERMINADO A DICIEMBRE 31 DE 2025
 (CON CIFRAS COMPARATIVAS A DICIEMBRE 31 DE 2024)
 (Saldos expresados en pesos Colombianos)

	Diciembre 2025	Participación	Diciembre 2024	Participación
INGRESOS	8	0	59.518.581	100,00%
Otras actividades servicios comunitarios	33.700.000	56,62%	11.920.000	34,04%
Devoluciones		0,00%	-210.666	-0,60%
Donaciones	0	0,00%	0	0,00%
Donaciones en especie	0	0,00%	0	0,00%
TOTAL INGRESOS OPERACIONALES	8	33.700.000	56,62%	11.709.334
GASTOS OPERACIONALES ADMINISTRACION	9	39.152.214	88,46%	34.726.422
Capacitación al personal	0	0,00%	0	0,00%
Honorarios varios	34.511.080	77,98%	26.710.000	71,40%
Contribuciones y afiliaciones	497.500	1,12%	420.000	1,12%
Seguros	150.000	0,34%	0	0,00%
Servicios transporte y fletes	1.697.000	3,83%	211.000	0,00%
Otros servicios	0	0,00%	0	0,00%
Gastos Legales y de Registro	735.689	1,66%	940.700	2,51%
Depreciaciones	245.724	0,56%	245.724	0,66%
Diferidos	0	0,00%	70.386	0,19%
Diversos	1.315.221	2,97%	1.129.700	3,02%
Publicidad	0	0,00%	0	0,00%
Gasto por deterioro	0	0,00%	4.998.912	13,36%
GASTOS OPERACIONALES ADMINISTRACION	9	39.152.214	88,46%	34.726.422
COSTOS DE VENTAS OPERACIONALES	9	5.105.452	11,54%	2.683.000
Comercio al mayor y menor		0,00%	0	0,00%
Afiliaciones y sostenimiento		0,00%	0	0,00%
Transporte, flete y acarreo		0,00%	0	0,00%
Publicidad, propaganda y promocion	574.772	1,30%	2.683.000	7,17%
Alojamiento y manutención	2.981.100	6,74%	0	0,00%
Pasajes aéreos	1.274.580	2,88%	0	0,00%
Pasajes terrestres	175.000	0,40%	0	0,00%
Otros	100.000	0,23%	0	0,00%
TOTAL COSTOS OPERACIONALES	9	5.105.452	11,54%	2.683.000
TOTAL GASTOS Y COSTOS OPERACIONALES	9	0	44.257.666	100,00%
Utilidad neta en operaciones		0	-10.557.666	0
INGRESOS NO OPERACIONALES	8.2	25.818.581	43,38%	23.309.206
Donaciones en dinero	24.888.393	41,82%	22.578.800	64,48%
Donaciones en especie		0,00%	0	0,00%
Rendimientos Financieros	1.694	0,00%	1.758	0,01%
Aprovechamientos		0,00%	402.648	1,15%
Otros ingresos	928.494	1,56%	326.000	0,93%
TOTAL INGRESOS NO OPERACIONALES	8.2	25.818.581	43,38%	23.309.206
GASTOS NO OPERACIONALES	10	6.275.432	100,00%	6.508.909
Financieros	275.361	4,39%	234.275	3,60%
Pérdida en veta	4.500	0,07%	0	0,00%
Gastos extraordinarios	5.980.571	95,30%	5.005.634	76,90%
Gastos diversos	15.000	0,24%	60.000	0,92%
Actividad recreativa, cultural y deportiva		0,00%	0	0,00%
Otros gastos		0,00%	1.209.000	18,57%
TOTAL GASTOS NO OPERACIONALES	10	6.275.432	100,00%	6.508.909
RESULTADO DEL EJERCICIO DICIEMBRE 30 DEL 2025		8.985.483		-8.899.791

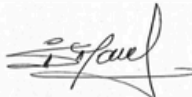
 IVAN DARIO USUGA SEPULVEDA
 Presidente

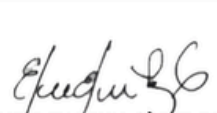
 EUDIS EUGENIA LÓPEZ GOMEZ
 Revisora Fiscal
 TP-151103-T



 LIGIA MERCEDES FONNEGRA M.
 Contadora
 TP-331325-T

Desempeño Económico

ESTADO DE RESULTADOS 2025

ASOCIACIÓN DE LUCHA CONTRA LA ESCLEROSIS MULTIPLE "ALEM"
 NIT 811.020.020-5
 ESTADO DE RESULTADOS INTEGRAL POR EL PERIODO TERMINADO A DICIEMBRE 31 DE 2025
 (CON CIFRAS COMPARATIVAS A DICIEMBRE 31 DE 2024)
 (Saldos expresados en pesos Colombianos)

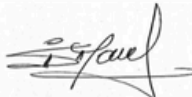
	Diciembre 2025	Participación	Diciembre 2024	Participación
INGRESOS	8	0	59.518.581	100,00%
Otras actividades servicios comunitarios	33.700.000	56,62%	11.920.000	34,04%
Devoluciones		0,00%	-210.666	-0,60%
Donaciones	0	0,00%	0	0,00%
Donaciones en especie	0	0,00%	0	0,00%
TOTAL INGRESOS OPERACIONALES	8	33.700.000	56,62%	11.709.334
GASTOS OPERACIONALES ADMINISTRACION	9	39.152.214	88,46%	34.726.422
Capacitación al personal	0	0,00%	0	0,00%
Honorarios varios	34.511.080	77,98%	26.710.000	71,40%
Contribuciones y afiliaciones	497.500	1,12%	420.000	1,12%
Seguros	150.000	0,34%	0	0,00%
Servicios transporte y fletes	1.697.000	3,83%	211.000	0,00%
Otros servicios	0	0,00%	0	0,00%
Gastos Legales y de Registro	735.689	1,66%	940.700	2,51%
Depreciaciones	245.724	0,56%	245.724	0,66%
Diferidos	0	0,00%	70.386	0,19%
Diversos	1.315.221	2,97%	1.129.700	3,02%
Publicidad	0	0,00%	0	0,00%
Gasto por deterioro	0	0,00%	4.998.912	13,36%
GASTOS OPERACIONALES ADMINISTRACION	9	39.152.214	88,46%	34.726.422
COSTOS DE VENTAS OPERACIONALES	9	5.105.452	11,54%	2.683.000
Comercio al mayor y menor		0,00%	0	0,00%
Afiliaciones y sostenimiento		0,00%	0	0,00%
Transporte, flete y acarreo		0,00%	0	0,00%
Publicidad, propaganda y promocion	574.772	1,30%	2.683.000	7,17%
Alojamiento y manutención	2.981.100	6,74%	0	0,00%
Pasajes aéreos	1.274.580	2,88%	0	0,00%
Pasajes terrestres	175.000	0,40%	0	0,00%
Otros	100.000	0,23%	0	0,00%
TOTAL COSTOS OPERACIONALES	9	5.105.452	11,54%	2.683.000
TOTAL GASTOS Y COSTOS OPERACIONALES	9	0	44.257.666	100,00%
Utilidad neta en operaciones		0	-10.557.666	0
INGRESOS NO OPERACIONALES	8.2	25.818.581	43,38%	23.309.206
Donaciones en dinero	24.888.393	41,82%	22.578.800	64,48%
Donaciones en especie		0,00%	0	0,00%
Rendimientos Financieros	1.694	0,00%	1.758	0,01%
Aprovechamientos		0,00%	402.648	1,15%
Otros ingresos	928.494	1,56%	326.000	0,93%
TOTAL INGRESOS NO OPERACIONALES	8.2	25.818.581	43,38%	23.309.206
GASTOS NO OPERACIONALES	10	6.275.432	100,00%	6.508.909
Financieros	275.361	4,39%	234.275	3,60%
Pérdida en veta	4.500	0,07%	0	0,00%
Gastos extraordinarios	5.980.571	95,30%	5.005.634	76,90%
Gastos diversos	15.000	0,24%	60.000	0,92%
Actividad recreativa, cultural y deportiva		0,00%	0	0,00%
Otros gastos		0,00%	1.209.000	18,57%
TOTAL GASTOS NO OPERACIONALES	10	6.275.432	100,00%	6.508.909
RESULTADO DEL EJERCICIO DICIEMBRE 30 DEL 2025		8.985.483		-8.899.791

 IVAN DARIO USUGA SEPULVEDA
 Presidente

 EUDIS EUGENIA LÓPEZ GOMEZ
 Revisora Fiscal
 TP-151103-T

 LIGIA MERCEDES FONNEGRA M.
 Contadora
 TP-331325-T

Desempeño Económico

NOTAS A LOS ESTADOS FINANCIEROS 2025

Asociación de Lucha Contra La Esclerosis Múltiple – ALEM
Nit 811.020.020-5

Estados financieros y notas bajo Normas de Contabilidad y de Información Financiera aplicables en Colombia al 31 de diciembre del 2025 y 31 de diciembre de 2024

NOTAS A LOS ESTADOS FINANCIEROS AL 31 DE DICIEMBRE DEL 2025 (Todos los valores están expresados en pesos)

NOTAS DE CARÁCTER ESPECÍFICO

Nota 1. Información General.

La Asociación de lucha contra la esclerosis múltiple ALEM es una asociación conformada inicialmente sin ánimo de lucro con cuya misión es buscar que el paciente con esclerosis múltiple tenga bienestar al igual que sus familiares, mediante el acompañamiento y compromiso de grupos de apoyo constituido por voluntarios, familiares y pacientes del EM. El objeto social es educar y difundir información sobre la EM al personal de la salud y comunidad en general. La institución tiene una duración hasta diciembre 09 de 2048.

Regida bajo el proceso reglamentario de la Ley Estatutaria 1618 de 2013 por medio de la cual se establecen las disposiciones para garantizar el pleno ejercicio de los derechos de las personas con discapacidad. Convención derechos personas con discapacidad. Resolución ONU para ER.

ALEM identificada con el NIT 811.020.020-5 fue fundada por un grupo de pacientes mediante Acta de Constitución del 15 de mayo de 1997, inscrita en Cámara de comercio del oriente antioqueño el 9 de diciembre de 2008; y posteriormente el 14 de Agosto de 2009 se constituye como una entidad sin ánimo de lucro. Como reforma especial la entidad cambio su domicilio principal de Rionegro a Medellín. La entidad que ejerce inspección, vigilancia y control es la Gobernación de Antioquia.

Clasificada al régimen tributario especial mediante la expedición de la Ley 1819 de diciembre de 2016, actualiza su calificación en el 2024 nuevamente al régimen tributario mediante el cumplimiento de los requisitos establecidos en el Decreto reglamentario 2150 de 2017 el cual fija como requisito la publicación de información en Registro web, por lo que se crea la página web Alem-colombia.org

corriente cuando se espera liquidar el pasivo en su ciclo normal de operación y se mantiene con fines de negociación.

Cambios en políticas contables

Las políticas contables son el conjunto de principios, reglas y procedimientos específicos que serán adoptados por la Asociación para la elaboración y presentación de sus estados financieros. Estas pueden ser aplicadas de forma retrospectiva o prospectiva conforme a los requerimientos. Un cambio retrospectivo se da cuando se necesita hacer un cambio relevante en las políticas y puedan afectar las utilidades retenidas del período cobrando materialidad frente al período comparativo anterior, además, da pie a las revelaciones que dieron origen a dicho cambio. La aplicación prospectiva se da cuando el efecto del cambio de políticas sea inmaterial, en este caso se aplicará a partir del período corriente revelando el suceso.

Cambios en estimaciones contables

Los errores son omisiones o inexactitudes en los estados financieros correspondientes a uno o más períodos anteriores que estaba disponible cuando los estados financieros fueron autorizados. La Asociación corregirá de forma retroactiva expresando de nuevo la información comparativa frente a períodos anteriores en los que se originó el error, reclasificando cuentas, o si bien si el error ocurrió con anterioridad al período más antiguo podrá re expresar los saldos iniciales de activos, pasivos y patrimonio para dicho período.

Nota 3. Resumen de las principales políticas contables aplicadas

Las políticas contables aplicadas en la preparación de los estados financieros a diciembre 31 de 2025 son consistentes con las utilizadas en la preparación de los estados financieros anuales de diciembre 31 de 2024 bajo NIIF.

3.1 Efectivo y equivalente de efectivo.

Estas equivalen al dinero en caja y bancos, inversiones de alta liquidez fácilmente convertible a dinero y con un riesgo mínimo de cambios en su valor, con un vencimiento menor a tres meses desde la fecha de su adquisición. Se registran en su costo histórico y se reconoce su valor razonable a la fecha de cada período contable anual.

Nota 2. Resumen principal políticas contables.

Las principales políticas contables aplicadas en la preparación de los estados financieros detallan a continuación. Estas políticas han sido aplicadas uniformemente en los presentados a menos que se indiquen lo contrario.

2.1 Bases para la preparación de los estados financieros.

Los estados financieros de ALEM se han preparado de acuerdo con las Normas de Contabilidad y de Información Financiera aceptadas en Colombia (NIIF PYMES), de acuerdo con la Norma Internacional de Información emitida por el Consejo de Normas Internacionales de Contabilidad (IASB), y acogida en Colombia mediante decreto 2784 de 1984, decreto 3022 de 2013, de 2420 de 2015 y decreto 2170 de 2017.

Los principios contables utilizados parten del supuesto de la continuidad de las operaciones contable, negocio en marcha, a menos que se indique lo contrario.

Bases de medición

Los estados financieros han sido preparados a costo histórico para la medición de los activos y pasivos y patrimonio. El costo histórico es el valor pagado o recibido en el momento de las transacciones económicas.

La propiedad planta y equipo su depreciación se venía haciendo por el método de línea recta, existen algunos rubros ya depreciados totalmente.

Moneda funcional y de presentación

Los estados financieros se presentan en pesos colombianos, esta es la moneda funcional.

Clasificación de partidas en corrientes y no corrientes

Un activo se clasifica como corriente cuando la entidad espera realizar, consumir el activo dentro de su ciclo normal de operación, realizarlo dentro los doce meses siguientes desde el período sobre el que se informa, o el activo es efectivo o equivalente de efectivo a menos que este restringido por un período mínimo de doce meses después del cierre del ciclo contable sobre el que se informa. Los demás activos se clasifican como no corrientes. El pasivo se clasifica como corriente cuando se espera liquidar el pasivo en su ciclo normal de operación y se mantiene con fines de negociación.

3.2 Activos financieros

Los activos financieros se reconocen inicialmente por su valor razonable más o menos los costos de transacción directamente atribuibles, se exceptúa los que se miden posteriormente a su valor razonable. Se clasifican como inversiones, préstamos y cuentas por cobrar. Como política la Asociación determina la clasificación del activo financiero al momento de su reconocimiento inicial, la cual son:

- Préstamos y cuentas por cobrar: después del reconocimiento inicial estos activos se miden al costo amortizado.
- Baja en cuentas: se presenta cuando expiren los derechos contractuales, se transfieren los derechos contractuales, no se hayan ni transferidos ni retenidos todos los riesgos y beneficios inherentes a la propiedad del activo pero se haya transferido el control del mismo.
- Deterioro del valor de los activos financieros: la Asociación evalúa si existe evidencia objetiva de deterioro del valor como un evento que causa la pérdida y esta tiene impacto sobre los flujos de efectivo futuros. Un indicio sería el que el deudor se encuentra con dificultades económicas que indique quiebra y dificultades de normalizar su economía a mediano y largo plazo.

3.3 Activos diferidos

Contablemente se traducen como gastos pero no afecta la información financiera de la entidad, en este rubro se tiene los programas de capacitación virtual y el software de la plataforma.

3.4 Propiedad planta y equipo

Se registran los activos que cumplen con lo siguiente:

- Elemento físico o tangible
- Se encuentra para el uso administrativo de la Asociación.
- Tiene vida útil superior a doce meses.

Desempeño Económico

NOTAS A LOS ESTADOS FINANCIEROS 2025

3.2 Activos financieros

Los activos financieros se reconocen inicialmente por su valor razonable más o menos los costos de transacción directamente atribuibles, se exceptúa los que se miden posteriormente a su valor razonable. Se clasifican como inversiones, préstamos y cuentas por cobrar. Como política la Asociación determina la clasificación del activo financiero al momento de su reconocimiento inicial, la cual son:

- Préstamos y cuentas por cobrar: después del reconocimiento inicial estos activos se miden al costo amortizado.
- Baja en cuentas: se presenta cuando expiren los derechos contractuales, se transfieran los derechos contractuales, no se hayan ni transferidos ni retenidos todos los riesgos y beneficios inherentes a la propiedad del activo pero se haya transferido el control del mismo.
- Deterioro del valor de los activos financieros: la Asociación evalúa si existe evidencia objetiva de deterioro del valor como un evento que causa la pérdida y esta tiene impacto sobre los flujos de efectivo futuros. Un indicio sería el que el deudor se encuentra con dificultades económicas que indique quiebra y dificultades de normalizar su economía a mediano y largo plazo.

3.3 Activos diferidos

Contablemente se traducen como gastos pero no afecta la información financiera de la entidad, en este rubro se tiene los programas de capacitación virtual y el software de la plataforma.

3.4 Propiedad planta y equipo

Se registran los activos que cumplen con lo siguiente:

- Elemento físico o tangible
- Se encuentra para el uso administrativo de la Asociación.
- Tiene vida útil superior a doce meses.

los procedimientos que la Asociación debe cumplir para dar cumplimiento a su obligación sustancial.

3.7 Ingresos de actividades ordinarias

Surgen en actividades ordinarias de la entidad, su principal fuente son las donaciones, y en una menor medida actividades comerciales. Se contabiliza ingresos como:

- Donación en especie
- Donación monetaria
- Venta de camisetas en los diversos eventos efectuados por la Asociación
- Intereses financieros

3.8 Materialidad

Las omisiones o inexactitudes de rubros son materiales o de importancia relativa si influye en decisiones económicas significativas por la alta dirección. Esto depende de la magnitud y naturaleza del error. Cobra importancia para cambios en políticas contables y/o toma de decisiones por la Junta directiva de la Asociación.

3.9 Juicios, estimaciones y suposiciones contables significativas

La preparación de los estados financieros requiere que la administración deba realizar juicios, estimaciones y suposiciones contables que afecten los ingresos, gastos, activos y pasivos informados. Por esta razón se debe tomar ajustes significativos a las cuentas afectadas.

En aplicación de las políticas contables, la Asociación ha realizado los siguientes juicios:

- a) Las siguientes notas corresponden al estado de la situación financiera al 31 de diciembre de 2025

Se utiliza las siguientes vidas útiles:

ACTIVO FIJO	VIDA UTIL AÑOS
Equipo de oficina	5-15
Equipo de cómputo	5-6
Muebles y enseres	5-12

La Asociación utilizará el método de depreciación por línea recta. En caso de evidenciarse un cambio significativo en su funcionamiento ya sea por desgaste acelerado u obsolescencia, se revisará a ajustar de forma prospectiva para reflejar estimaciones.

3.5 Provisiones, pasivos contingentes y activos contingentes

Provisiones

Están serán reconocidas cuando la Asociación tiene una obligación presente legal o implícita como resultado de sucesos pasados. El gasto correspondiente a cualquier provisión se presenta en el estado de resultados a menos que contra norma indique lo contrario.

Pasivo contingente

Esta surge de una obligación contraída en períodos pasados, cuya existencia es confirmada por la ocurrencia o no ocurrencia de uno o más sucesos inciertos en el futuro que no están enteramente bajo el control de la Asociación, o cuando el importe no pueda medirse con suficiente fiabilidad. Los pasivos que cumplen con los criterios de reconocimiento se clasifican como provisiones y aquellos que no cumplen con los criterios de reconocimiento se clasifican como pasivos contingentes.

Las provisiones se reconocen en el Estado de la situación financiera mientras que los pasivos contingentes no.

3.6 Impuestos

La Asociación esta sujeta al cumplimiento de sus obligaciones sustanciales es decir obligada a pagar impuestos, igualmente a cumplir con sus obligaciones formales lo cual hace referencia a

Nota 4. ACTIVOS CORRIENTES.

4.1 EFECTIVO Y EQUIVALENTES A EFECTIVO

Dentro de los ítems que representan este grupo se tienen los recursos disponibles que posee La Asociación en Caja General y Cuentas bancarias, a corte 31 de diciembre de 2024 y 2023, las cuales están debidamente conciliadas con extracto bancario, generando los saldos como se detalla en el siguiente cuadro:

DESCRIPCION	VALOR 2025	VALOR 2024
CAJA	0	15.419
BANCOLOMBIA 10382398848	9.895.706	742.519
TOTAL	\$ 9.895.706	\$757.938

4.2 CUENTAS POR COBRAR

Este grupo comprende las deudas de terceros a favor de la Asociación donde se incluye Anticipo a Impuestos y Contribuciones y Otros Deudores por anticipos. Discriminada así:

DESCRIPCION	VALOR 2025	VALOR 2024
DEUDORES CLIENTES	119.100	0
ANTICIPOS Y AVANCES	450.000	440.000
TOTAL	\$706.600	\$440.000

Revelaciones

DEUDORES ANTICIPO A IMPUESTOS Y CONTRIBUCIONES: retención en la fuente susceptible a descontar en la declaración de renta año gravable 2025.

Anticipo y Avances Rte.fte. Productos Roche S.A.. \$450.000

DEUDORES CLIENTES:

Luz Elena Montoya Gómez \$84.500
Rutas Verde y Blanco S.A.S \$28.000
HGI \$6.000

Anexos 1, 2 y 3

informe de Revisoría fiscal

A Futuro

PROYECTOS

EM CON SENTIDO



EM CON SENTIDO

Práctica médica humana, ética y solidaria

Proyecto dirigido a la comunidad alrededor de la EM principalmente profesionales de la salud, que busca transformar la atención de la Esclerosis Múltiple desde una mirada clínica, ética y empática.

Metas clave 2026:

- Capacitar 200 profesionales de la salud.
- Realizar el Foro Nacional

Práctica Médica Solidaria con la EM.

- y 2 eventos académicos más incluyendo la otra patología que acogemos **MNO**.
- Participar en 3 eventos académicos adicionales.
- Consolidar 5 alianzas institucionales con actores del sector salud.
- Impacto : fortalecimiento de la atención en salud, formación médica con enfoque en EM y NMO y visibilidad en escenarios académicos y científicos.

CUIDANDO Y CUIDÁNDOME / VIVE EM



Acompañamiento integral a personas con EM y NMO y cuidadores

Programa de ALEM, enfocado en la atención profesional directa a personas con EM y sus familias, mediante un enfoque clínico, psicosocial, emocional, legal y de autocuidado.

Metas clave 2026:

- Acompañar 2 cohortes (presencial y virtual).
- Atender directamente a 90 personas con EM, 90 cuidadores y a otros familiares que se vinculen.
- Realizar 12 talleres vivenciales presenciales.
- Dar acompañamiento legal y social continuo a casos priorizados.

Impacto: mejora directa en la calidad de vida, apoyo a poblaciones vulnerables y alto valor social tangible.

CONSTRUYENDO FUTURO / EM CONECTA



Educación, comunicación, innovación digital y visibilidad

Proyecto orientado a fortalecer la educación digital, la visibilidad institucional y la innovación tecnológica de ALEM.

Metas clave 2026:

- Implementar una plataforma básica de recolección de datos y caracterización de pacientes.
- Crecer un 30% en redes sociales y boletines informativos.
- Rediseñar y actualizar el sitio web institucional.
- Realizar 1 evento anual de recaudación de fondos y campañas de donación.

Impacto: visibilidad de marca, posicionamiento social y participación en procesos de innovación con impacto comunitario.